

Quinta do Meio

SINES



AICRE

ALENTEJO INVESTMENT CENTER REAL ESTATE
LICENÇA Nº15996 A.M.I.

HONESTY INSPIRES TRUST



Na obra da vida, o lar é o projeto mais importante





Mapa de acabamentos

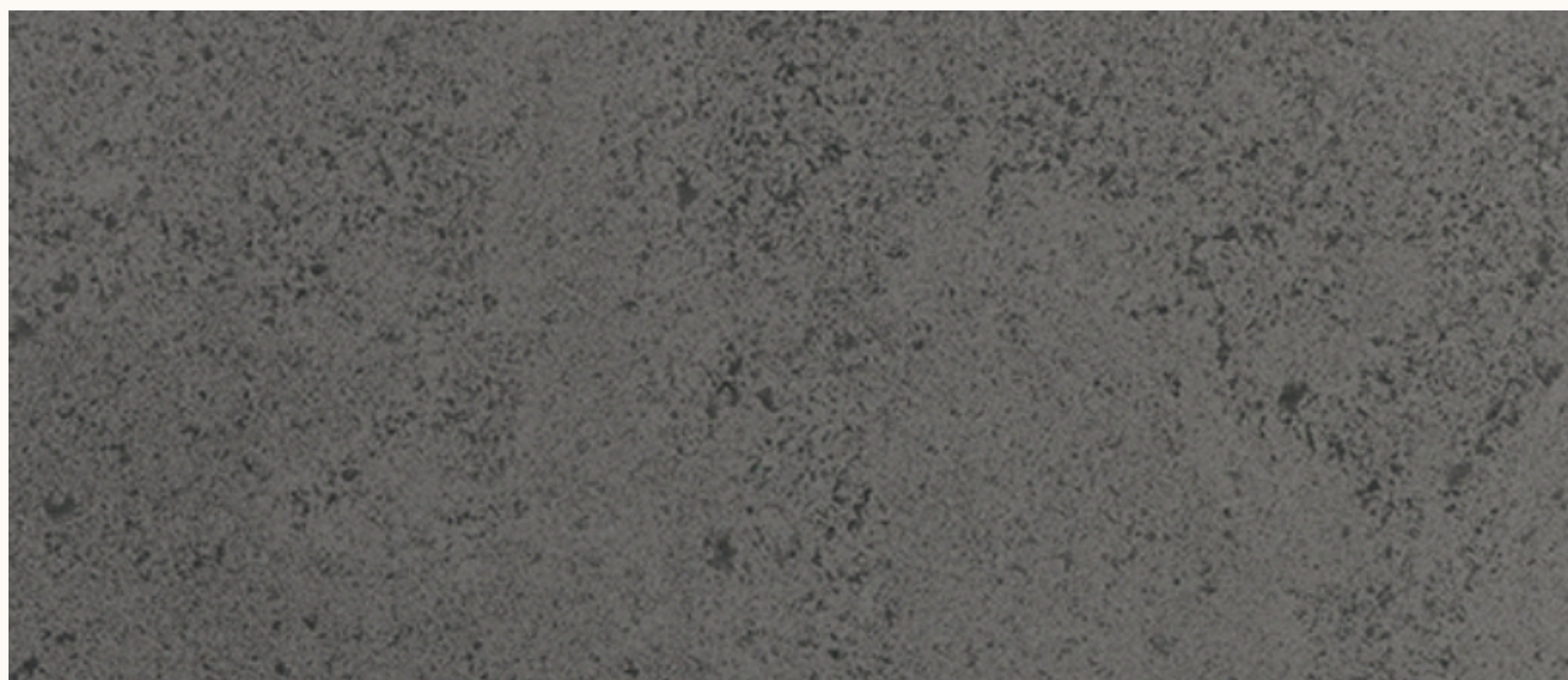

RECER. PORCELÂNICO 20X120R NATUR 1ª

(Revestimento Embasamento exterior
do Prédio.)



RECER. PORCELÂNICO 60X60 STRUCTURED NAT 1ª

(Revestimento Pavimento terraços.)

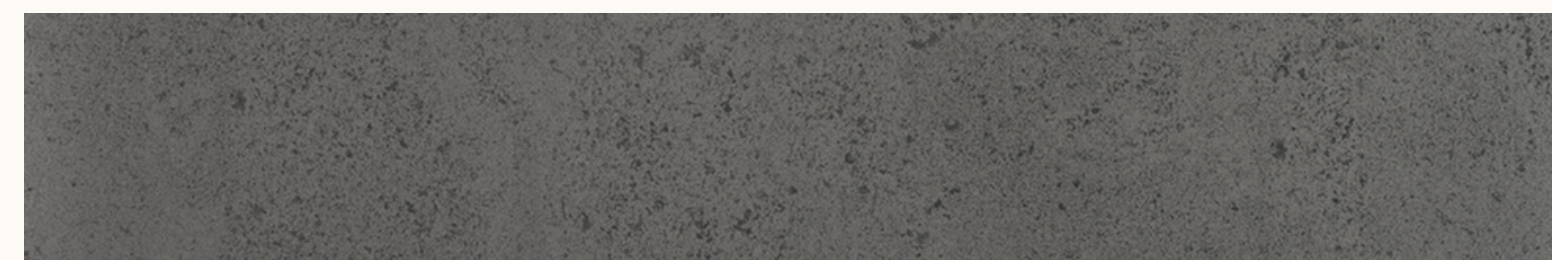



ALE.FORMA WOOD BLONDE 30X90 RET 1ª

(Painel Cerâmico em Parede Zona comum entrada do Prédio.)





STR.PAV.VINILICO 7.0MM 1520x228 C/TELA
C. CARVALHO CLARO (5PCS/CX)
(Revestimento Pavimento Interior.)





CERAMICO MARMORE WHITE 800X800 streightex
(Revestimento de Pavimentos Interiores zonas comuns.)

STR.PORCELANICO WHITE CARRARA 60x120 RET 1a
(Revestimento Paredes Instalações Sanitárias.)





**RESGUARDO FRONTAL
VIDRO TEMPERADO**



**STR.OUTLINE PAINEL
DUCHE 100x200 COM
VIDRO TEMPERADO**



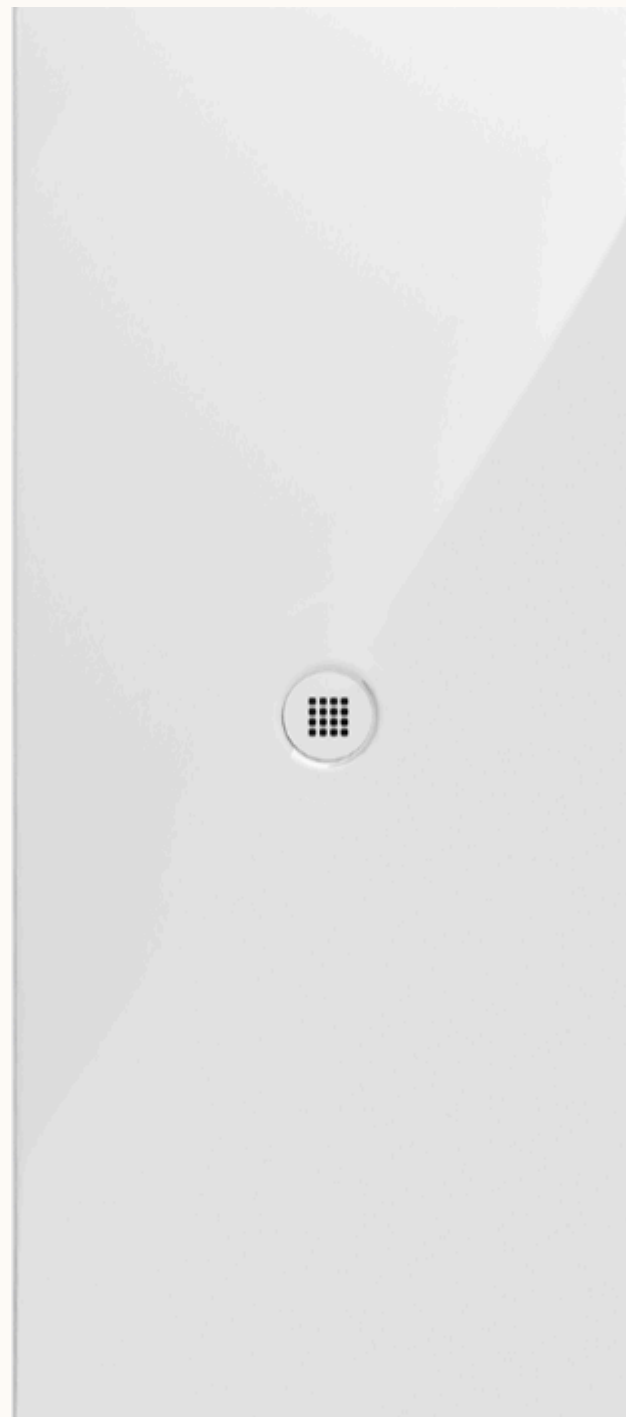

**BASES DE DUCHE EM
RESINA BRANCA**



**CONJUNTO ENCASTRAR
BASE 2 SAÍDAS MARTA
012652**





**STR.FERRARA SANITA
PAREDE C/TAMPO
TERMODUR C.BR**



**STR.FERRARA BIDÉ
PAREDE**



**WC WARE.SCALA
CROMADO MONOC.BIDE
BICA RETA CR**





**MÓVEL SUSPENSO
CARVALHO CLARO 2
GAVETAS 80X50X45,3**



**LAVATÓRIO
CERÂMICO 81**



**WC WARE.SCALA
CROMADO MONOC.LAVAT.
BICA RETA CR**





Cozinha e Equipamentos



Móveis de cozinha em aglomerados de madeira (Melaminas de 19mm de espessura). Tampos de bancadas de cozinha em Quartzzo ou Resina Compósita. Cores e formas, conforme projeto de execução e imagens virtuais dos interiores. Marca e referências a defenir posteriormente.

(A altura dos módulos respeitará os alinhamentos do teto falso.)



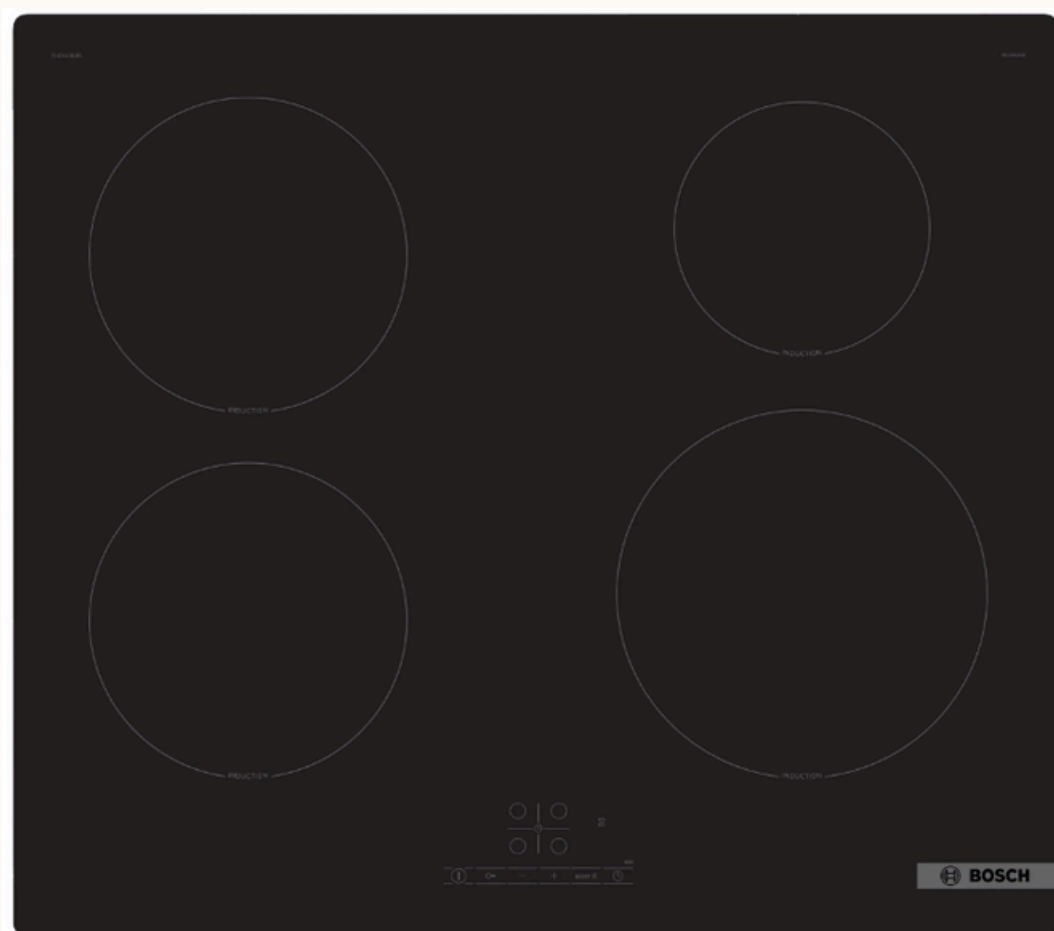

Forno multifunções integrável tipo "BOSCH, serie 4, ref. HBA372EBO" dim.595x594x548 mm, acabamento vidro preto, ou equivalente.



Placa indução 60cm preto, Instalação na superfície sem moldura, "BOSCH, serie4, ref. PUE61RBB5E, dim. 51x592x522 mm"

Exaustor design integrado 60cm tipo "BOSCH, serie 6, ref. DBB67AM60, dim. 597x258 mm", acabamento vidro preto, ou equivalente.



Micro-ondas integrável tipo "BOSCH, serie 6, ref. BFL524MB0, dim. 382x594x317 mm", acabamento vidro preto, ou equivalente.



Combinado de encastre BOSCH. ref.a defenir posteriormente.

(Referência a definir posteriormente.)



Máquina de lavar louça totalmente integrável em aço inoxidável 60cm, capacidade para louça de 14 serviços tipo "BOSCH, serie 4 ref. SMV4ECX21E, dim.598x550x815mm", ou equivalente.



Máquina de lavar e secar roupa de instalação livre com 15 programas, capacidade de lavagem 9kg e capacidade de secagem 5kg tipo "BOSCH, serie 6, ref. WNA1341XES", ou equivalente.



Monocomando de cozinha tipo "Noken, série Bridge, ref. 100292765, com chuveiro extraível e tubo giratório que incorporam cartucho cerâmico de Ø25 com conexões de 3/8", um comprimento de bichas de 550 mm. e arejador "Plus", ou equivalente.



Cuba lava-loiças sob tampo, em inox tipo "Teka, Maestro BeLinea RS15 34.40, ref.115000008, dim.380x440x200mm", ou equivalente.



Vãos exteriores

-Caixilharia em alumínio da CORTIZO ou STRUGAL de rotura térmica, Vidros 6 Guardian Sun/16 Térmico Negro + Argon/5,5,2

-Proteção solar com estores exteriores elétricos de enrolar em alumínio termolacado com isolamento em poliuretano injetado.





Instalação Elétrica

Instalação elétrica composta por aparelhagem da EFAPEL Série SIZA Vieira, iluminação embutida conforme projeto da especialidade. Alimentação para carregamentos elétricos em todas as boxes e lugares de estacionamento.

(Nota: Iluminação decorativa ou suspensa não está contemplada.)





Carpintaria

Portas interiores de abrir com 2000x850mm com 35mm de espessura. Porta com estrutura em réguas de madeira com interior alveolar ou maciço tipo "Vicaima", dobradiças ocultas e fechaduras magnéticas com acabamento lacado branco.



Portas de uma folha de correr pelo interior da parede com 35mm, a porta de 2000x850 Porta com estrutura em réguas de madeira com interior alveolar ou maciço tipo "Vicaima", dobradiças ocultas acabamento lacado branco.



Armários roupeiros constituídos por aglomerado de madeira com acabamento tipo "Vicaima" ref. "Decordor HB Branco" pelo exterior e acabamento tipo "Vicaima", ref. "Melaminas Linen Beige" pelo interior.



Revestimento de paredes em zonas comuns em MDF tipo "Sonae Arauco, MDF FIRE X com 12mm de espessura", ou equivalente, aplicado em paredes interiores, assente sobre estrutura própria e revestimento em tudo semelhante a madeira natural tipo carvalho.

(Incluindo remates e demais trabalhos e acessórios necessários a um correto acabamento e conforme projetado.)



Portas de Patim de acesso aos apartamentos de alta segurança da VICAIMA, acabamento face interior DEKORDOR HD COLOURS, Ref. HD branco e face exterior com acabamento DEKORDOR HD COLOURS ref. HD Cinza Shadow, ou equivalente





Diversos

-Sistema de aquecimento de águas sanitárias VULCANO composto por painel Solar com termo sifão de 200Lts para as tipologias T1 e T2 e 300Lts para as tipologias T3, com sistema compensatório de termo acumulador de 50 e 80Lts a instalar nas lavandarias ou cozinhas.

-Montagem de sistema de ventilação mecânica contínua tipo VMC de fluxo simples ALDES HIGRO.

**Climatização por sistema de Ar
Condicionado Multisplits da
MITSUBISHI**



Nota:

(Em caso de rutura de stocks, ou prazos de entrega que sejam considerados inconportáveis com o andamento e conclusão dos trabalhos, reservamos o direito de podermos trocar por equivalentes.)



AICRE

ALENTEJO INVESTMENT CENTER REAL ESTATE

LICENÇA N.º15996 A.M.I.

HONESTY INSPIRES TRUST

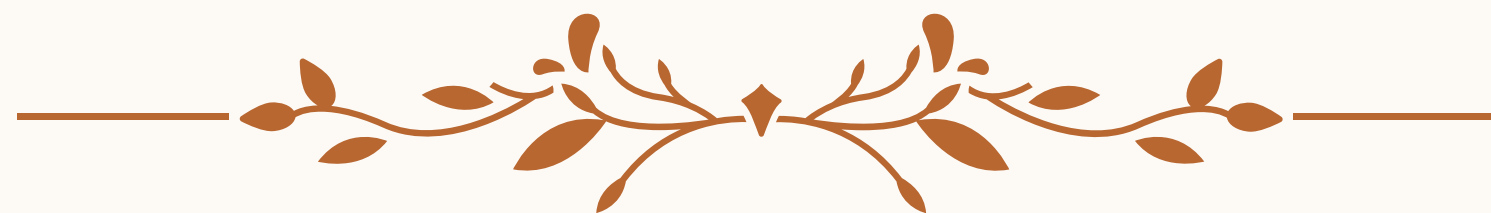

Quinta do Meio

SINES

16 de Novembro de 2025

AICRE, Real Estate